

Évaluer l'état de conservation des habitats naturels dans le cadre de Natura 2000

Domaine

Domaine 05.6.Méthode de travail pour la connaissance des milieux

Date

Du30/06/2026
Au03/07/2026

Durée

Jours: 3.00
Heures: 21.00

Lieu principal

Centre de formation du
Paraclet - (80)

Autre(s) lieu(x)

[Tout voir](#)

Numéro de session

S-01004

Contact administratif

Thibault MIYAGI

thibault.miyagi@ofb.gouv.fr

Responsable de la session

ELSA BOUDOT

elsa.boudot@ofb.gouv.fr

Pédagogie

Programme

Cadrage conceptuel et juridique, identification de facteurs d'influence sur les habitats et d'indicateurs à suivre, présentation d'habitats, concepts liés à l'évaluation de l'état de conservation et des méthodes.

Application des méthodes, Life Anthropofens et cas concret d'utilisation d'une méthode d'évaluation

Objectifs

1. Comprendre les notions d'habitat, d'état de conservation et les concepts liés à l'évaluation de l'état de conservation
2. Appliquer une méthode d'évaluation de l'état de conservation des habitats

Pré-requis

Aucun

Méthodes et supports

Apports théoriques, ateliers, travaux pratiques sur le terrain, études de cas, exercices

Public concerné

Inspecteur de l'environnement, Technicien, Agents des Parcs nationaux, Agents OFB, Agents Réserves Naturelles, Animateur Natura 2000, Chargé(e) de mission Natura 2000, Chargé(e) d'études scientifiques.

Formations spécifiques et réservées au public Natura 2000

Formation labellisée NATURA 2000

Informations complémentaires

Modalités d'évaluation : échanges, exercices d'identification sur le terrain, application d'une méthode d'évaluation à l'échelle du polygone d'habitat, mise en pratique

Attention : La validation de votre demande ne vaut pas inscription définitive. Une sélection peut être réalisée par le service formation de l'OFB. Toutes les candidatures seront examinées au cas par cas.

Arbitrage (convocation ou refus) : 4 à 6 semaines avant le début d'entrée en formation

N'attendez pas l'obtention d'un devis pour vous inscrire. Une demande validée ne vaut pas engagement administratif et financier de votre structure. Elle peut être annulée à tout moment sans conséquences (ex : refus de l'employeur).

Planning

DATE DE DÉBUT : 30/06/2026 **TYPE DE PLANNIFICATION :** Continue

DATE DE FIN : 03/07/2026 **LIEU PRINCIPAL :** Centre de formation du Paraclet - (80)

DURÉE (H/J) : 21:00/3.00

Séquences

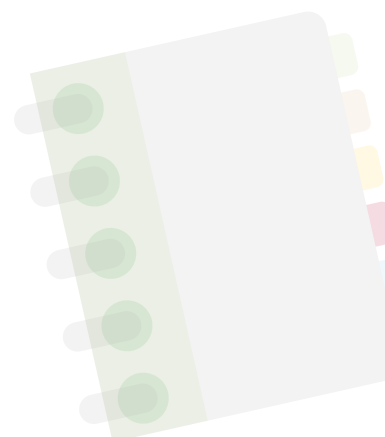

DATE DE DÉBUT	DATE DE FIN	HEURE DE DÉBUT	HEURE DE FIN	DURÉE (H)	LIEU PRINCIPAL
30/06/26	30/06/26	14:30	18:00	3.5	Centre de formation du Paraclat - (80)
01/07/26	01/07/26	09:00	18:00	7	Centre de formation du Paraclat - (80)
02/07/26	02/07/26	09:00	18:00	7	Centre de formation du Paraclat - (80)
03/07/26	03/07/26	09:00	12:30	3.5	Centre de formation du Paraclat - (80)



La certification qualité a été délivrée au titre des catégories d'actions suivantes :
ACTION DE FORMATION